



Universidad Nacional de Luján  
Pliego de Bases y Condiciones Particulares

1.-

Objeto de la contratación (según detalle en planilla de cotización)	<b>Provisión e instalación de sistema frío calor en aulas 200 de la Sede Central</b>
Fecha de Apertura de Ofertas:	<b>03 de junio de 2022 a las 12:00 hs.</b>
Contacto:	Tel: 02323/423171/420380. Internos:1237 ó 1309 Mail: <a href="mailto:compras@unlu.edu.ar">compras@unlu.edu.ar</a> Web: <a href="http://www.compras.unlu.edu.ar">www.compras.unlu.edu.ar</a> De lunes a viernes de 8 a 15 hs.

2.- Procedimiento de Selección:

Tipo: Contratación Directa	Nº: 071	Ejercicio: 2022
Clase: DE ETAPA UNICA NACIONAL		
Modalidad: SIN MODALIDAD.-		

EXP-LUJ Nº : 0000617/2021	
---------------------------	--

Retiro o descargas de Pliegos:	Los interesados podrán consultar o solicitar el envío del presente pliego mediante correo electrónico a <a href="mailto:compras@unlu.edu.ar">compras@unlu.edu.ar</a> hasta la fecha fijada para la apertura de ofertas. Asimismo podrán descargar el presente desde las páginas: <a href="http://www.compras.unlu.edu.ar">www.compras.unlu.edu.ar</a>
--------------------------------	---

Consultas:	Deberán efectuarse por mail a <a href="mailto:compras@unlu.edu.ar">compras@unlu.edu.ar</a> . Podrán realizarse hasta 72 horas hábiles antes de la fecha fijada para la apertura de las ofertas.
------------	---

Lugar, plazo y horario de presentación de las ofertas:	<b>Las ofertas serán recibidas ÚNICAMENTE POR E-MAIL A LA CASILLA:</b> <b><a href="mailto:compras@unlu.edu.ar">compras@unlu.edu.ar</a></b> hasta la fecha y hora fijadas para la apertura de ofertas. Teléfonos: 02323 423171 - Internos: 1237 ó 1309.
--	--



Universidad Nacional de Luján  
Pliego de Bases y Condiciones Particulares

### 3.- Cláusulas Particulares

<b>FORMA DE PAGO:</b>	CINCUENTA POR CIENTO (50%) ANTICIPADO - CINCUENTA POR CIENTO (50%) A (05) DÍAS HÁBILES a partir de la emisión del Acta de Recepción Definitiva de los bienes, mediante <b>TRANSFERENCIA BANCARIA</b> o en su defecto mediante CHEQUE NO A LA ORDEN. Con el objeto de realizar la correspondiente transferencia deberá adjuntar con su oferta y en carácter de declaración jurada la información que se solicita en Anexo II al presente. (Se solicita la información sea acompañada con la oferta, para evitar demoras).
<b>PLAZO DE INICIO DE LOS TRABAJOS</b>	QUINCE (15) DÍAS HÁBILES a partir de la recepción fehaciente de la Orden de Compra
<b>PLAZO DE INSTALACIÓN</b>	TREINTA (30) DÍAS CORRIDOS a partir de iniciados los trabajos.
<b>PLAZO DE MANTENIMIENTO DE OFERTA</b>	VEINTE (20) DÍAS HÁBILES a partir de la fecha de apertura de las ofertas. La voluntad de no renovar el plazo de mantenimiento de oferta debe manifestarse en forma expresa dentro de los DIEZ (10) días corridos al vencimiento del plazo.
<b>LUGAR DE INSTALACIÓN:</b>	Sede Central de la Universidad Nacional de Luján - Sector Aulas 200, sito en el cruce de la Ruta Nacional Nº 5 y Av. Constitución, Luján, Buenos Aires. Contacto: Departamento de Mantenimiento, Sr. Gustavo Gerardi. Teléfono: 02323-423171/420380, Interno: 1558, mail: <a href="mailto:mantenimiento@unlu.edu.ar">mantenimiento@unlu.edu.ar</a>
<b>PRESENTACIÓN DE FACTURAS</b>	<i>Las mismas serán eniadas por correo electrónico a <a href="mailto:liquidaciones@unlu.edu.ar">liquidaciones@unlu.edu.ar</a> . En las facturas (B o C) deberá constar: Número y Fecha de la Orden de Compra, Número de Expediente que diera origen a la contratación, Número, descripción e importe de cada renglón, Importe total, Número de C.U.I.T. de la Universidad (30-58676240-7) - I.V.A. EXENTO.</i>

4.- **Criterio De Selección de Ofertas:** La adjudicación recaerá en la oferta más conveniente para la Universidad, teniendo en cuenta la calidad, el precio, los antecedentes del oferente y el cumplimiento de los aspectos formales en la presentación de la oferta.

5.-

- a) **Vistas:** los originales de las ofertas serán exhibidos por el término de DOS (2) días contados a partir del día hábil siguiente a la fecha de apertura.
- b) **Impugnaciones:** el Dictamen de preadjudicación será notificado a los oferentes dentro de los DOS (2) días de emitido. Los oferentes podrán impugnar el mencionado dictamen dentro de los TRES (3) días de su comunicación. Las presentaciones se recibirán EXCLUSIVAMENTE por escrito a las direcciones esgrimidas en el punto 1 del presente.
- c) **Notificaciones:** todas las notificaciones a los oferentes serán enviadas mediante mail .

### 6.- Instructivo para presentar su oferta (Requisitos de las ofertas - Decreto PEN 1030/16)

- La oferta se recibe sin excepción, hasta la fecha y hora fijada en el punto 1 del presente.
- Las ofertas deberán ser enviadas en formato **PDF EXCLUSIVAMENTE**
- El acto de apertura es público y pueden participar de él todos los interesados CONFORME AL AFORO.
- **La oferta debe estar firmada por el/los titulares de la firma, o por un apoderado debidamente acreditado.**
- Documentación a presentar junto con su oferta:
- Nombre completo, fecha de nacimiento, nacionalidad, profesión, domicilio real, DNI /Razón Social y domicilio real.
- Número de tel.



**Universidad Nacional de Luján**  
**Pliego de Bases y Condiciones Particulares**

- Número de Código único de Identificación Tributaria.
- Dirección de Correo electrónico a la cual serán destinadas las notificaciones
- DDJJ Habilidad para contratar (Artículo 27° Decreto Delegado 1023/01). Anexo I

<b>DATOS DEL PROVEEDOR (CON CARÁCTER DE DDJJ)</b>	
• Razón social	
• Dirección	
• Código Postal	
• CUIT	
• Teléfono	
• E-mail	

**7.- Objeto del Contrato - Modelo de Planilla de Cotización**

Renglón	Cantidad	Descripción	Marca ofrecida	Precio Unitario	Precio Total
1	2	PROVISIÓN Y COLOCACIÓN DE SISTEMA DE FRÍO/CALOR. EQUIPO DE BAJA SILUETA TIPO MARCA SURREY INVERTER de 9.000 frig/h frío calor. Calor por bomba de calor. Modelo <b>640FB3-IZQ036A</b> . Refrigerante ecológico R410A.			
	1	PROVISIÓN Y COLOCACIÓN DE SISTEMA DE FRÍO/CALOR. EQUIPO DE BAJA SILUETA TIPO MARCA SURREY INVERTER de 18.000 frig/h frío calor. Calor por bomba de calor. Modelo <b>640FB3-IZQ072A</b> . Refrigerante ecológico R410A.			
		Provisión y colocación de redes de conductos de distribución de aire en chapa galvanizada N.º 27 con aislación, los cuales serán aislados mediante lana de vidrio y papel aluminio de 25mm de espesor. Densidad 14 kg/m <sup>3</sup> . Terminación a rejilla con fuelle plástica. Según plano N.º 3 (ANEXO III) de planta de distribución respetando cantidades y dimensiones de cada aula. Rejas de alimentación (R.A) y retorno (R.R) marca RITRAC de chapa doble recapada.			



Universidad Nacional de Luján  
Pliego de Bases y Condiciones Particulares

		Según plano N.º 3 (ANEXO III) de planta de distribución respetando cantidades y dimensiones de cada aula.			
		Materiales y mano de obra para colocar tres (03) equipos baja silueta. Caños y accesorios de cobre, cintas, envolturas, drenajes y ménsulas. Puesta en marcha y regulación.			
		<b>Establecer garantía de los equipos y la instalación: Junto con la oferta deberá presentar constancia de visita de obra.</b>			
			TOTAL:		

SON PESOS: \_\_\_\_\_

.....  
**FIRMA Y ACLARACIÓN OFERENTE**

**GASTOS DE ENVÍO Y FLETE A CARGO DEL PROVEEDOR**

Notas:

**Para coordinar la visita de obra, contactarse con el Departamento de Mantenimiento:  
Contacto: Sr. Gustavo Gerardi - Teléfono (02323) 423171 Interno 1558- e-mail:  
mantenimiento@unlu.edu.com**

- No se aceptará la expresión “según pliego” sino que deberán indicarse las características técnicas y detalle de lo ofertado. Si se usara esa expresión y la descripción del pliego, consignará marca y modelo a título de referencia, se entenderá que lo ofrecido “según pliego”, sin lugar a dudas es un elemento de la misma marca y modelo que el mencionado. En los casos en que la descripción del pliego no consignara marca y modelo a título de referencia, la Universidad podrá desestimar la oferta por el renglón para cuya descripción se utilizara la frase “según pliego”.
- La cotización deberá efectuarse conforme el modelo de planilla de cotización, salvo indicación en contrario expresa en Pliego de Bases y Condiciones.
- Se entenderá que se encuentran incluidas en el precio todas las prestaciones que, de acuerdo a su juicio y experiencia, deberá realizar para el fiel y estricto cumplimiento de sus obligaciones, aunque las mismas no estén explicitadas en la oferta.
- No será requisito para presentar ofertas, ni para la admisibilidad de la mismas, ni para contratar haber retirado o comprado el Pliego o haberlo descargado de la página oficial de la Oficina Nacional de Contrataciones. No obstante ello, aquellos que no hubieran informado debidamente su obtención no podrán alegar desconocimiento de cualquier actuación que se hubiese producido hasta el Acto de Apertura
- Los precios deberán incluir indefectiblemente el importe correspondiente a la alícuota del IMPUESTO AL VALOR AGREGADO (I.V.A). En caso de no hacerse expresa mención de ella en la oferta, quedará tácitamente establecido que dicho valor se encuentra incluido en la misma.
- Los precios cotizados serán considerados a todos los efectos fijos e inamovibles.
- Los precios deberán ser expresados en PESOS.



## Universidad Nacional de Luján Pliego de Bases y Condiciones Particulares

- En caso de efectuar la cotización en moneda extranjera la Universidad se reserva el derecho de aceptar o no la oferta. Si la misma resultare aceptada se tomará para la conversión a pesos el tipo de cambio vendedor de la moneda publicada por el Banco de la Nación Argentina el día anterior al de la fecha de apertura a los efectos de realizar el análisis comparativo de las ofertas. En aquellos casos en que se aceptara la cotización en moneda extranjera, el pago se efectuará en moneda nacional calculando el monto del desembolso en función del tipo de cambio vigente al momento de libera la orden de pago.
- Los oferentes, adjudicatarios y cocontratantes serán pasibles de las penalidades establecidas en el Artículo 29 del Decreto PEN 1023/01 por las causales estipuladas en el TITULO V del Decreto PEN 1030/16.
- Las causales de desestimación de las ofertas NO subsanables, subsanables, como así también las pautas de inelegibilidad de las mismas se encuentran detalladas en los Artículos 66º, 67º y 68º respectivamente del Decreto PEN 1030/16.

*Todas las cuestiones y controversias que pudieran suscitarse con motivo de la interpretación y/o ejecución de las obligaciones y derechos emergentes del presente pliego, serán resueltas teniendo presente los términos del Decreto Delegado 1023/01 ( por el cual se dispuso que el Régimen de Contrataciones de la Administración Pública Nacional, tendrá por objeto que las obras, bienes y servicios sean obtenidos con la mejor tecnología proporcionada a las necesidades, en el momento oportuno y al menor costo posible, como así también la venta de bienes el mejor postor, coadyuvando al desempeño eficiente de la Administración y logro de los resultados requeridos por la sociedad. Toda contratación de la Administración Nacional se presumirá de índole administrativa, salvo que de ella o de sus antecedentes surja que está sometida a un régimen jurídico de derecho privado) y el Decreto P.E.N. 1030/16 (REGLAMENTARIO DEL REGIMEN DE CONTRATACIONES DE LA ADMINISTRACIÓN NACIONAL - Decreto Ley Nº 23.354 de fecha 31 de Diciembre de 1956, ratificado por la Ley Nº 14.467, vigente en función de lo establecido por el Artículo 137, inciso a) de la Ley 24.156. Todas las controversias judiciales las partes expresamente contratantes se someten a la jurisdicción y competencia de los Tribunales Federales con asiento en la localidad de Mercedes (Bs. As.). La sanción aplicada en el ámbito del Régimen aprobado por el Decreto Nº 1023/01 será considerada como antecedente negativo en la evaluación de las ofertas presentadas para este llamado, como así también los incumplimientos registrados en la base de datos de esta Universidad"*

---

### Anexo I - Declaración Jurada de Habilidad para contratar con la Administración Pública Nacional -

El que suscribe (con poder suficiente para este acto) DECLARA BAJO JURAMENTO:

1) que ésta habilitado/a para contratar con la Administración Pública Nacional, en razón de cumplir con los requisitos del Artículo 27º del Decreto Delegado 1023/01 "Régimen de Contrataciones de la Administración Nacional" y que no está incurso en ninguna de las causales de inhabilidad establecidas en los Incisos a) a g) del Artículo 28º del citado Decreto.

2) Que esta persona y/o empresa conoce la normativa vigente, incluido el Reglamento de Compras y Contrataciones y el Pliego Único de Bases y Condiciones Generales, ambos de la Universidad Nacional de Luján.

Firma:

Aclaración:

Tipo y Número de Documento:

Carácter:

---



Universidad Nacional de Luján  
Pliego de Bases y Condiciones Particulares

---

**Anexo II - Declaración Jurada de datos bancarios -**

A la Tesorería de la Universidad Nacional de Luján:  
Mediante el presente autorizo a la Universidad Nacional de Luján a que todas las sumas que esta liquide a mi favor sean depositadas en la cuenta cuyos datos bancarios detallo a continuación:

Banco: \_\_\_\_\_

Sucursal: \_\_\_\_\_

Tipo de Cuenta: \_\_\_\_\_

Número de Cuenta: \_\_\_\_\_

CBU: \_\_\_\_\_

CUIT/CUIL: \_\_\_\_\_

mail de contacto: \_\_\_\_\_

Firma:

Aclaración:

Tipo y Número de Documento:

Carácter:

---



Universidad Nacional de Lujan  
Pliego de Bases y Condiciones Particulares

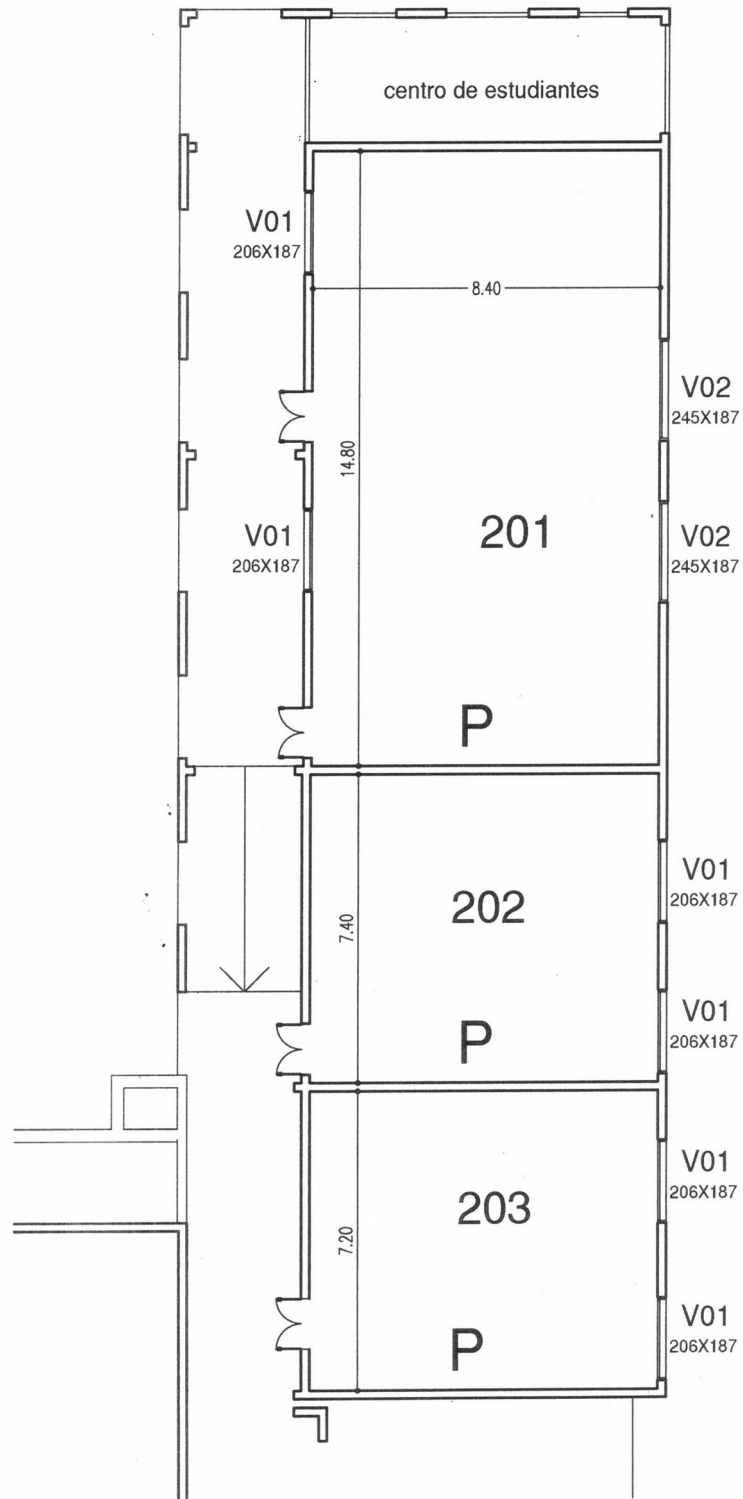

<b>UNIVERSIDAD NACIONAL DE LUJAN</b>			PLANO N°
RELEVAMIENTO	DIRECCION DE SERVICIOS GENERALES/DEPARTAMENTO DE MANTENIMIENTO		
	Referencia: AULAS 200	Fecha: 01.07.16	Escala: 1:150
			<b>1</b>



Universidad Nacional de Lujan  
Pliego de Bases y Condiciones Particulares

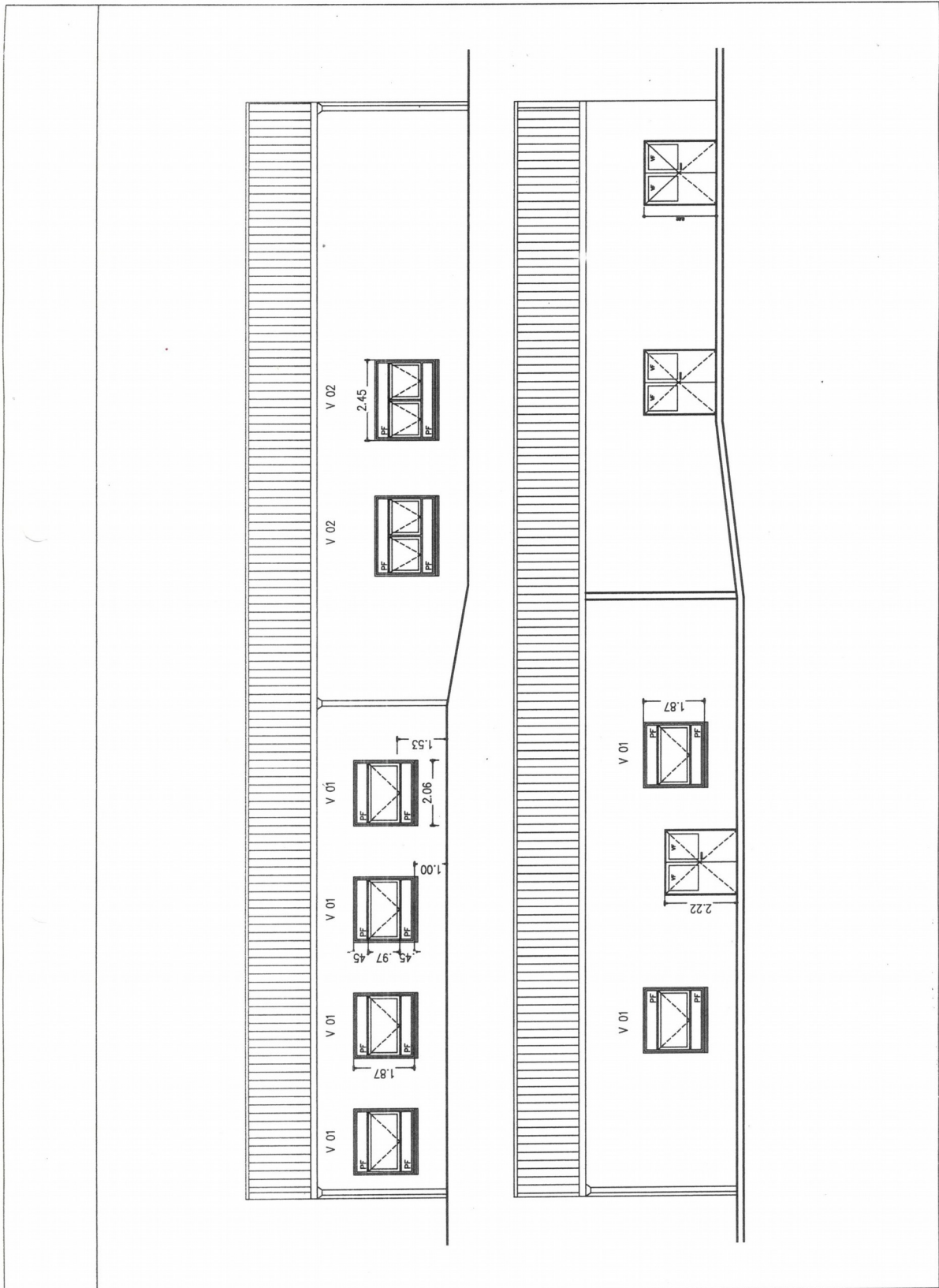

<b>UNIVERSIDAD NACIONAL DE LUJAN</b>		PLANO N°
RELEVAMIENTO	DIRECCION DE SERVICIOS GENERALES/DEPARTAMENTO DE MANTENIMIENTO	
	Referencia: AULAS 200	Fecha: 01.07.16
	Escala: 1:150	2





Universidad Nacional de Luján  
Pliego de Bases y Condiciones Particulares

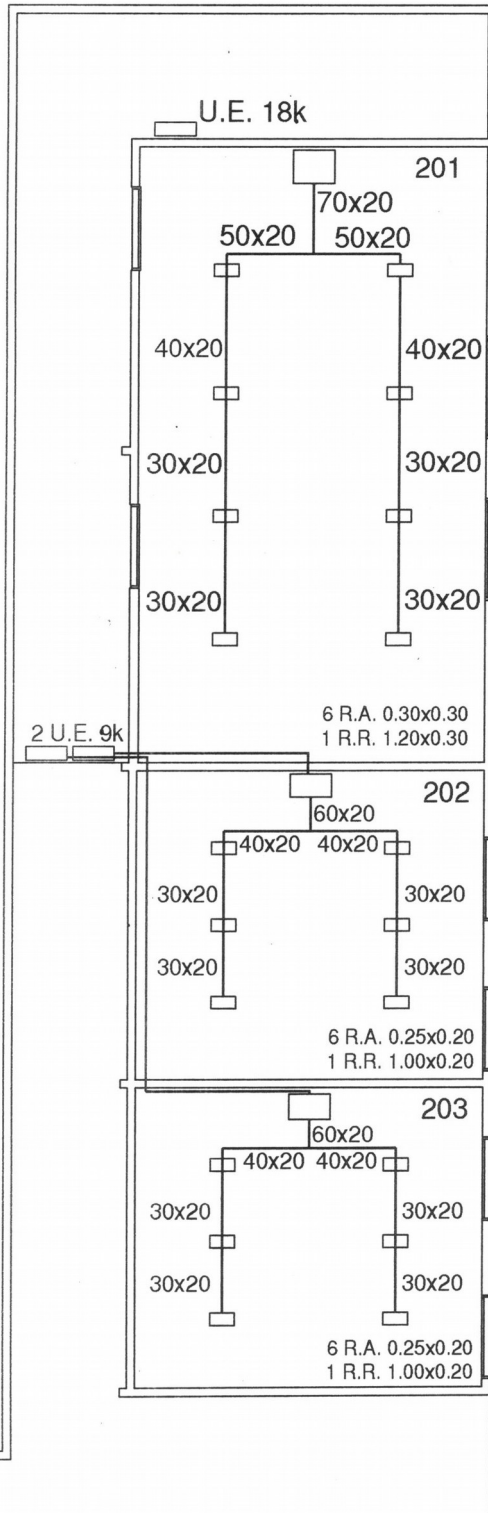

NOTA:

La alimentación eléctrica de las unidades exteriores será provista por personal de nuestro Departamento en el punto de instalación previsto para las mismas.

<b>UNIVERSIDAD NACIONAL DE LUJÁN</b>		PLANO	
REMODELACIÓN		DIRECCIÓN DE SERVICIOS GRALES/DEPTO DE MANTENIMIENTO	
		Referencia:	Fecha:
PLANTA DE DISTRIBUCIÓN		ALUAS 201 202 203	19.04.22
		Escala	1:150

3